

森林組合だより

令和5年7月

Vol.13

豊根森林組合



大会宣言を行う石原雅也さん

労働災害撲滅への決意を新たに!

第58回全国林材業労働災害防止大会

主催：林業・木材製造業労働災害防止協会

令和4年10月13日(木)、名古屋国際会議場4号館(白鳥ホール)において開催されました。全国から林材業関係者が参加し、労働災害の撲滅への決意を新たに誓い合う日となりました。式典の最後に当組合の石原雅也さん(現業職員)が大会宣言を行い、盛大な拍手をもって採択されました。

組合長あいさつ

代表理事組合長

村松 久



暑中お見舞い申し上げます。組合員の皆様には、常日ごろ豊根森林組合の事業に、温かなご指導ご支援を戴いておりますこと心よりお礼申し上げます。新型コロナも第5類となり社会活動・経済活動も平常に戻りつつあるかと思えます。

さて、昨年徴収しなかった「賦課金」の取り扱いを今後どうするのか理事会等で協議した結果、今年度は徴収しないことになりました。組合員の方とのパイプが細くならないよう「森林組合だより」に主な出来事、総会結果等の報告を掲載し内容を充実していきたいと考えています。併せて、連絡のつかない組合員の方、名義の変更が済んでいない方が増加しています。該当する方は組合まで是非ご一報下さるようお願いいたします。

本村上黒川地内に設置した「中間土場」が3年の実証事業が終了しました。販路拡大と売値UPには必要な施設と認識し、同地

をお借りして事業終了後も継続していく事としました。あわせてリース物件でしたグラップル（高性能林業機械）を新規購入し、この7月に納入となりました（「山間地等営農事業」適用）。

生産材積10,000m³達成を目指し、今年と来年、林産事業の取扱手数料を6%から4%に減額しております。この機会に伐採搬出をお考えいただきたく思います。

組合員の皆様に関連する法律が2つあります。抜粋事項を「森林組合だより」別紙に掲載しました。

1点目。「インボイス制度」がこの10月より実施されます。消費税の適格納税を促す制度ですが、組合員のほぼ全員が材木を伐採譲渡したときに適用されることが考えられます。

もう1点は伐採造林に関する提出書類と手続きに関する法令です。「皆伐・間伐を問わず、伐採する際の隣地確認が必要となりました。調査測量等煩雑になり、皆様の所へ組合から確認等の連絡が行くことがあるかと思いますがご協力お願いいたします。別紙添付しましたので是非ご一読ください。

昨年の2名に続き、今年は4名の方が入ってくれました。若い方が多いので活気ある森林組合になって来たと思います。機会があれば是非組合事務所にお立ち寄りください。

令和5年度 豊根森林組合通常総会

令和5年度通常総会を去る6月23日(金)午後2時より豊根村基幹集落センターにて開催いたしました。全組合員数973名中、出席と議決権行使書の提出を合わせて557名の参加を得て、上程14議案の全てが可決・承認されました。

議長は坂宇場の石田吉孝氏が務められました。事業報告で3年連続のプラス決算を計上することが出来ました。次年度計画につきましては予断を許しませんが、関係する多くの皆様のご協力により本総会が無事に終えられたこと改めて御礼申し上げます。



通常総会資料は、先般お送りした「森林組合通知書」に記載のとおりですので、詳細については今一度ご一読ください。

通常総会開催報告

損益計算書 (令和4年4月1日から令和5年3月31日)

(単位:円)

科目	収益	費用	損益	備考
事業総損益	291,586,666	202,207,394	89,379,272	
事業管理費	0	54,669,039	▲ 34,710,233	
事業外損益	311,244	43,139	268,105	
特別損益	2,919,288	590,000	2,329,288	
法人税、住民税及び事業税	0	11,904,000	▲ 11,904,000	
計	294,817,198	245,605,572	25,403,626	当期剰余金
			19,541,689	前期繰越剰余金
			44,945,315	当期末処分剰余金

令和4年度 剰余金処分

(単位:円)

科目	小計	合計
当期末処分剰余金		44,945,315
剰余金処分額		16,000,000
法定準備金 (当期剰余金の5分の1以上)	5,500,000	
任意積立金 (機械装置整備積立金)	100,000,000	
(損失填補積立金)	500,000	
次期繰越剰余金		28,945,315

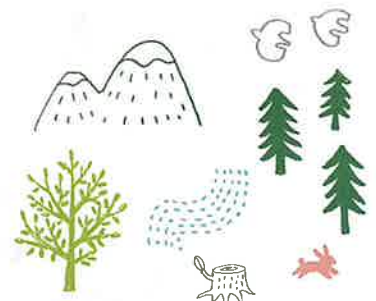

新入職員紹介

今年の初めから6月にかけて、新たに4人のメンバーが加わりました。事務職員2名、現業職員1名、木サイクルセンター1名となります。ご指導ご鞭撻のほど、何卒よろしくお願い申し上げます。



伊藤 真桜

いとう まお

4月から入職しました、伊藤真桜です。知人の紹介で豊根の森林組合にお邪魔させて頂いた際に、伐採の現場を見て「私もこんな責任あるかっこいい仕事をしたい」と思い、就職を決意しました。入職して3ヶ月、まだまだ学ぶことも多く至らない点ばかりですが、百折不撓の精神で参りますので、今後ともよろしくお願いいたします。



永田 英慈

ながた えいじ

今年の4月から豊根森林組合の事務職員として入職いたしました永田英慈と申します。自然に携わる仕事がしたいと思い、愛知県の中でも自然豊かなこの豊根村で働こうと決めました。

入職してからは新しい発見ばかりです。まだ不慣れな点や分からないことも多々ありますがこれからも出会う新しい発見や出来事から学び、みなさんのお役に立つことができればよいなと思っております。これからもどうぞよろしくお願いいたします。



下郷 裕次郎

しもざと ゆうじろう

1月から現場職員として豊根森林組合で働いている下郷裕次郎です。大学生のころに環境保全の一端を担いながら森のなかで働くことができる林業に興味を持ったのがきっかけです。先輩方から教わったことを実践し、自分が一番やりやすく安全な方法を見つけ、長く続けていき、豊根の森を豊かにしたいと思っています。よろしくお願いします。



梶藤 泰明

かじとう やすあき

5月から村松組合長にお世話をいただき木サイクルセンターで勤務させて頂く事になりました梶藤と申します。木材の事、製品の事などあまり分かりませんが若い人たちの邪魔にならない様、60歳を過ぎた1年生ですが頑張りますのでよろしくお願いします。是非「木サイクルセンター」へお立ち寄りください。

退職の挨拶

平成2年より約33年間にわたり豊根森林組合で働いていただいた熊谷二一さんが2月で定年を迎えられました。二一さんは、主に林産の現場で活躍いただきました。一旦退職となった後、現在は臨時職員として後輩の指導にあたっていただいております。



熊谷 二一

くまがい にいち

森林組合の作業員として42歳から75歳まで勤めさせていただきありがとうございました。

入った当時は保育の仕事が多く、特に夏の下刈りなどとてもつらかったです。

平成6年の頃だったと思いますが、全国的に高性能林業機械三点セット※、タワーヤーダ等を使いコストダウンをしようと言うことで愛知県でも導入することになり、オペレータ研修の第一期受講生として2週間ぐらいかけて初めての事ばかり勉強しました。

あちらこちらと視察にも行き、なんとか自分たちでもできるようになりましたが、まだまだやらなくてはいけないことがたくさんあります。遅咲きで咲ききらずにこの年を迎えてしまいました。組合関係者の皆さん、仕事仲間の皆さんには大変お世話になりありがとうございました。感謝いたします。

※スイングヤーダ、プロセッサ、フォワーダ

三河材まつりで豊根産材が入賞!

2022年11月11日、ホルツ三河において第38回三河材まつりが開催されました。当組合員の方が優良素材出品者として表彰されました。



熊谷 剛さん
全国森林組合連合会長賞



仲澤佳代子さん
愛知県木材市場連盟会長賞

お願い 名義変更の手続きはお済みですか?

組合員の皆様で住所の変更、相続・譲渡等で山林の所有者名義等に変更があった場合、登記完了後速やかにお手続きをお願いします。

お電話等でご連絡いただければ、必要な書類をお送りしますので、ご協力お願いいたします。

コンプライアンス研修会と安全祈願 (山の講) を行いました

令和4年10月31日(月)、豊根村村民ホールにおいて「コンプライアンス研修会と安全祈願 (山の講)」を行いました。コンプライアンス研修では、愛知県森林組合連合会総務係長今井様、安全講習では、中部電力パワーグリッド(株)新城営業所配電課指令長福嶋様をお招きし、講習を行いました。また、安全祈願 (山の講) では禰宜の荒川隆太郎様をお呼びし、作業の安全と林業の繁栄を祈願しました。



▲安全講習



▲山の講

樹種	長さ	末口径	落札単価 (円/m³)		
			高値	中値	安値
スギ	3m	16~18cm		10,000	7,000
		20~22cm		11,000	8,000
	4m	16~18cm		10,000	8,000
		20~22cm		13,000	10,000
		24~28cm		13,500	12,000
		30~34cm	17,000	14,000	13,000
36cm~	20,000	17,000			
ヒノキ	3m	14cm		15,000	
		16~18cm		17,000	
		20~22cm		16,000	13,000
	4m	14cm		14,500	6,000
		16~18cm	19,000	17,000	9,000
		20~22cm	20,000	16,500	8,000
		24~28cm		17,500	8,000
		30~34cm	26,000	18,000	14,000
		36cm~	48,000	25,000	13,500

グラップルが納車されました

令和5年7月26日に中間土場 (老平地内) ヘグラップルの新車が納車され、安全祈願と地鎮祭を執り行いました。日立建機社製の0.45㎡クラスとなります。丸太の仕分け、トラックへの積み込み・荷下ろし、地面の整地等さまざまな作業に活躍します。

※中間土場の実証事業当初から使用していたレンタル機は新車と入れ替えになりました。



▲納車のようす



▲地鎮祭のようす

山や木のことなら、まずは森林組合にご相談ください。

Tel.0536-85-1014 Fax.0536-85-1134 (午前8時~午後5時/平日のみ)